

その他

マジックワンド

空白の領域または表面をクリックすると、マジックワンドは一番近い要素で形作られた閉じた図形領域を見つけてなぞります。

また、辺をクリックすると、マジックワンドがその要素または要素をなぞります。

1.マジックワンドは画面したの [制御ボックス] に「魔法使いのステッキ」のようなアイコンをクリックします・

ショートカットキーは [スペース] キーです。

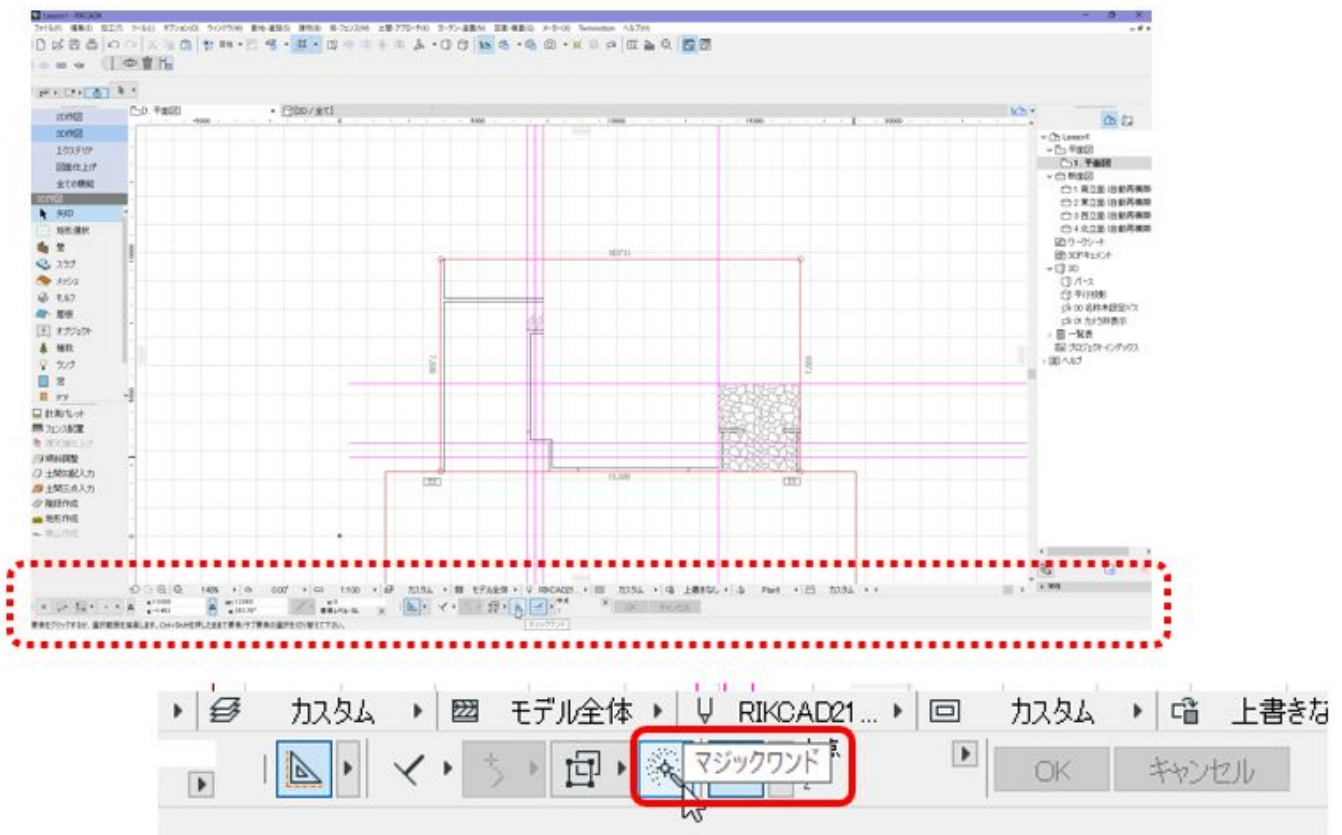

2.マジックワンドは使用場所によってアイコンが変わります。

閉じられた領域内、または表面

その他

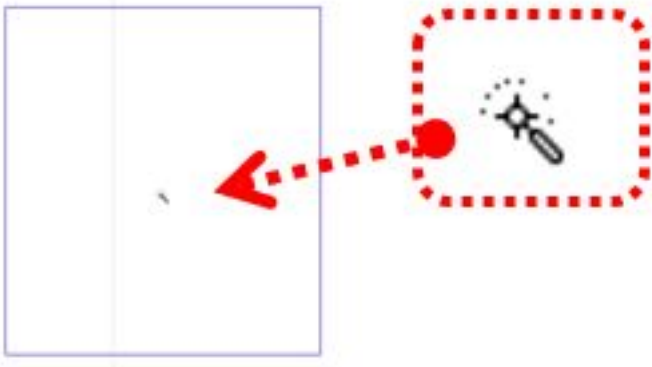

辺や要素の線上

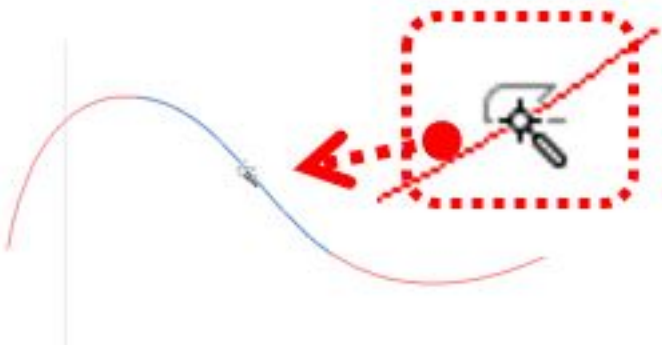

【囲まれた領域に使用】

スラブ・メッシュ・屋根・塗りつぶし

ツールを選択

その他



マジックwandツールを選択



囲まれた領域の中でクリック

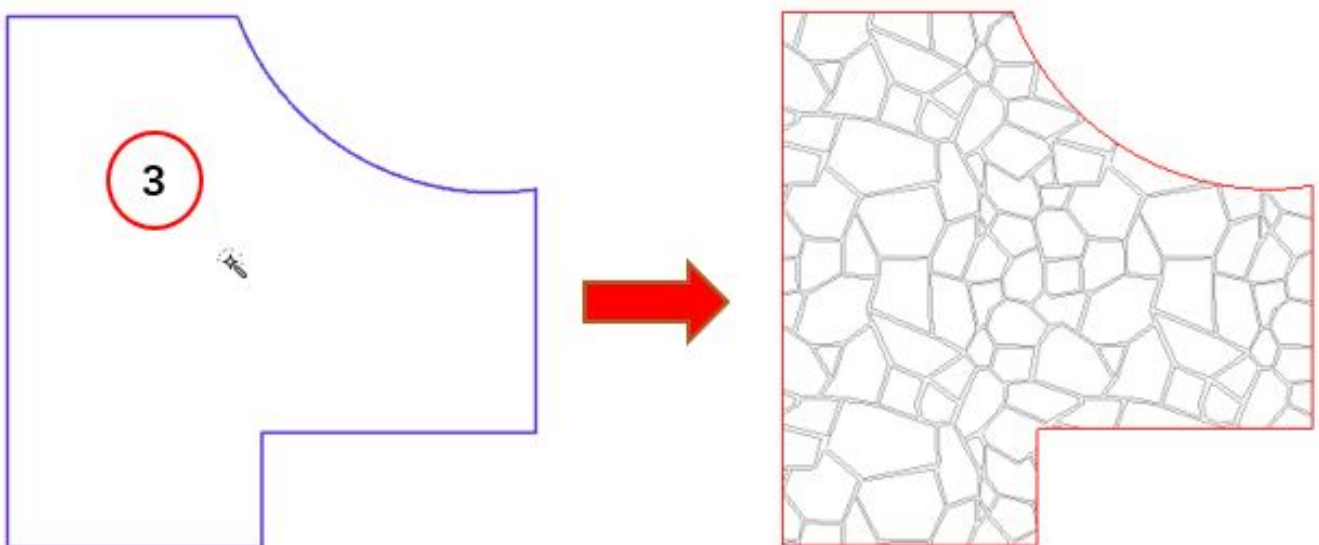

その他

ポリゴンの追加・削除で利用

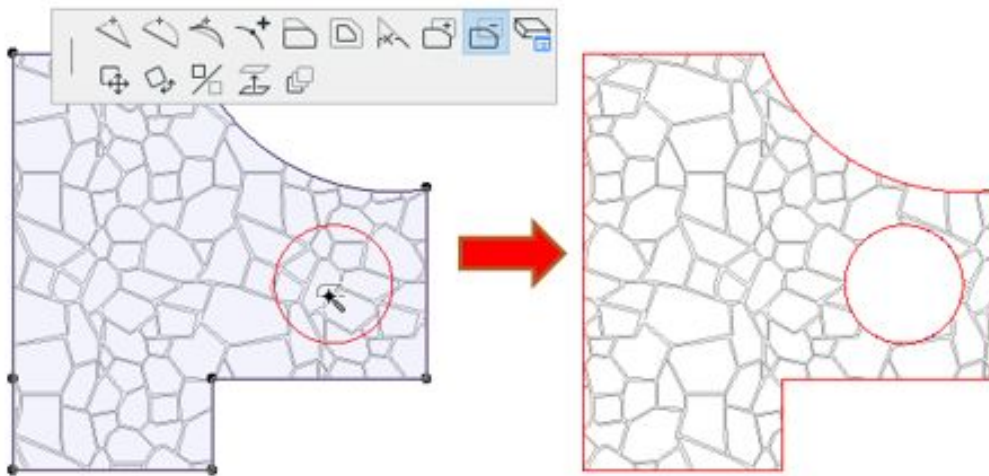
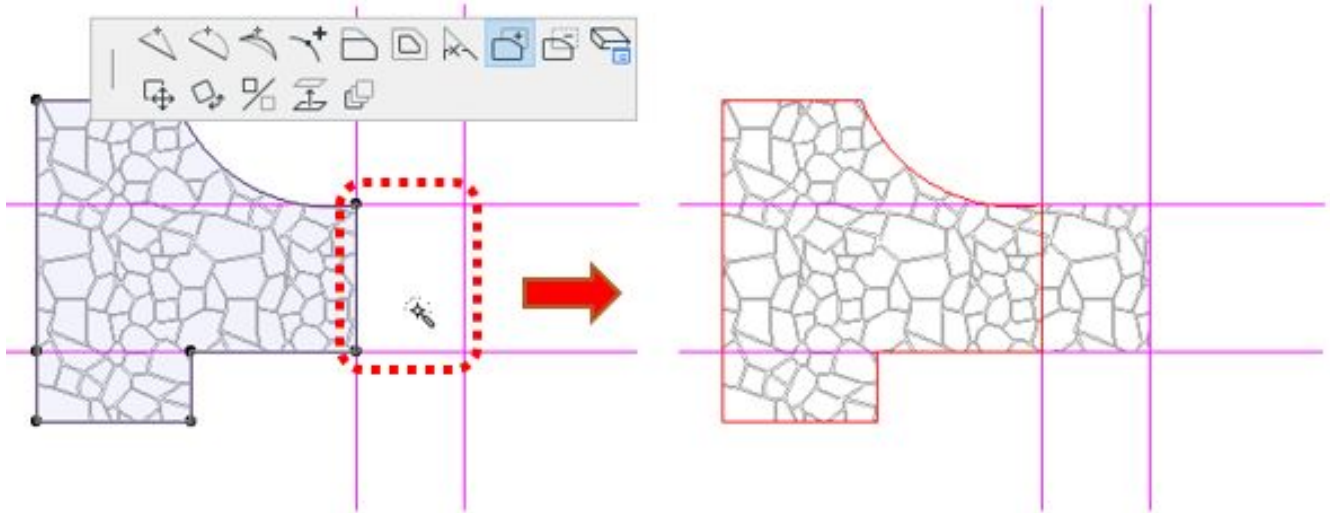

エラー

領域に閉じられていない箇所がある場合「警告」が表示されます。

交点を確認して下さい。

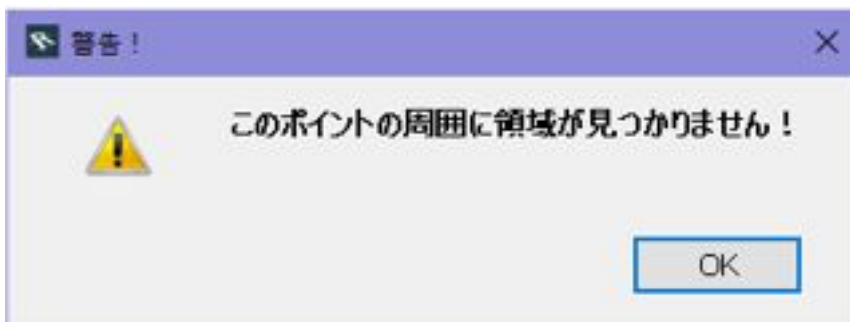

その他

【要素をなぞる】

複数選択はできません。

ポリラインツールで外周線を作図します

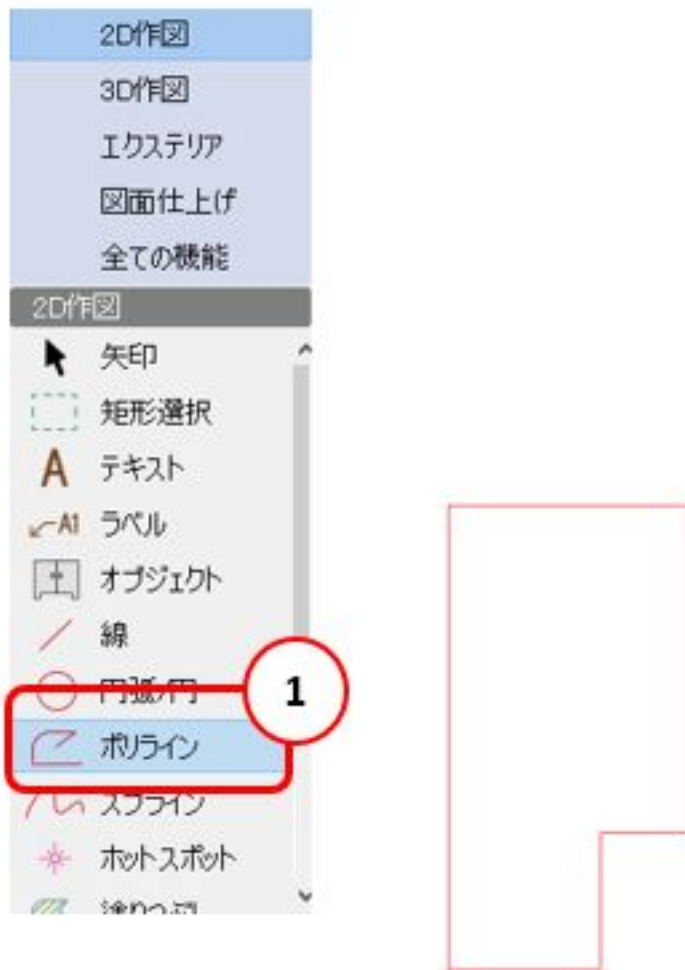

壁ツールを選択

その他



マジックwandツールを選択



外周線の上でクリック

その他

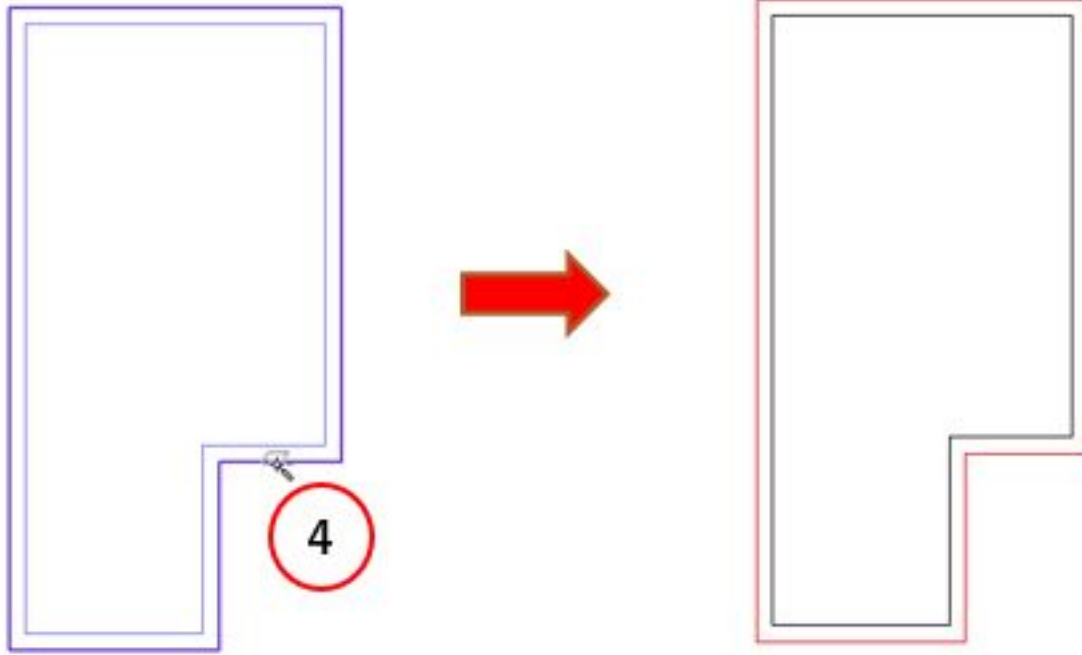

スプライン・円弧を使用

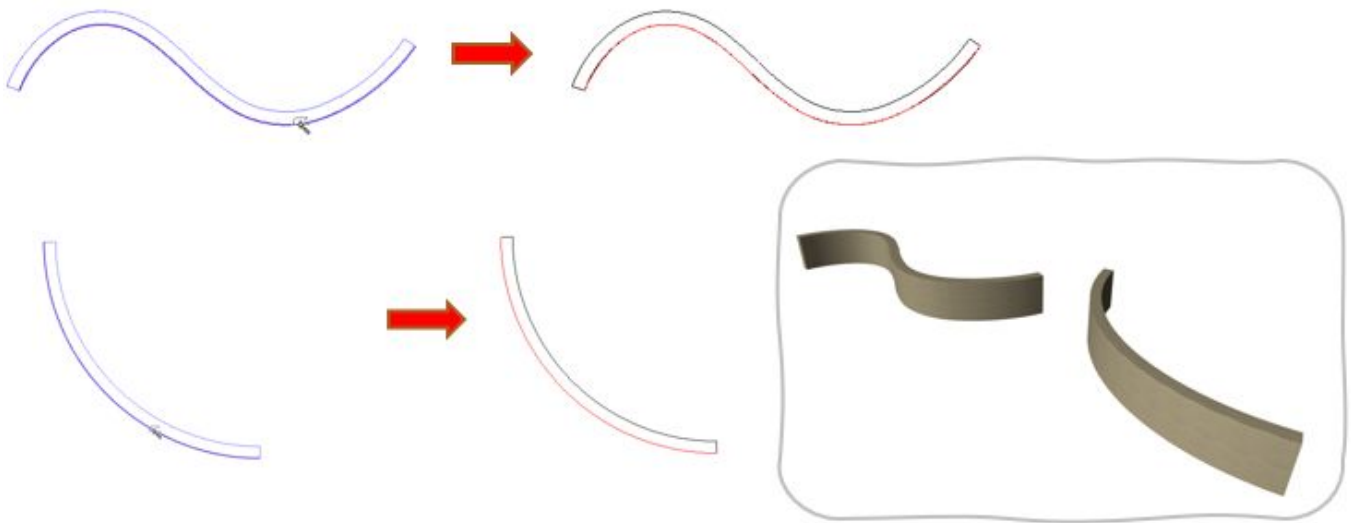

一意的なソリューション ID: #1947

製作者: 高橋

最終更新: 2020-03-30 16:09:44